

Stralcio Tav. 2 di cui alla Convenzione in data 27/9/2007

- LEGENDA :
- LIMITE DI P.L.
 - LIMITE ZONA BV DI P.R.G.
 - EDIFICI ESISTENTI
 - EDIFICI IN DEMOLIZIONE

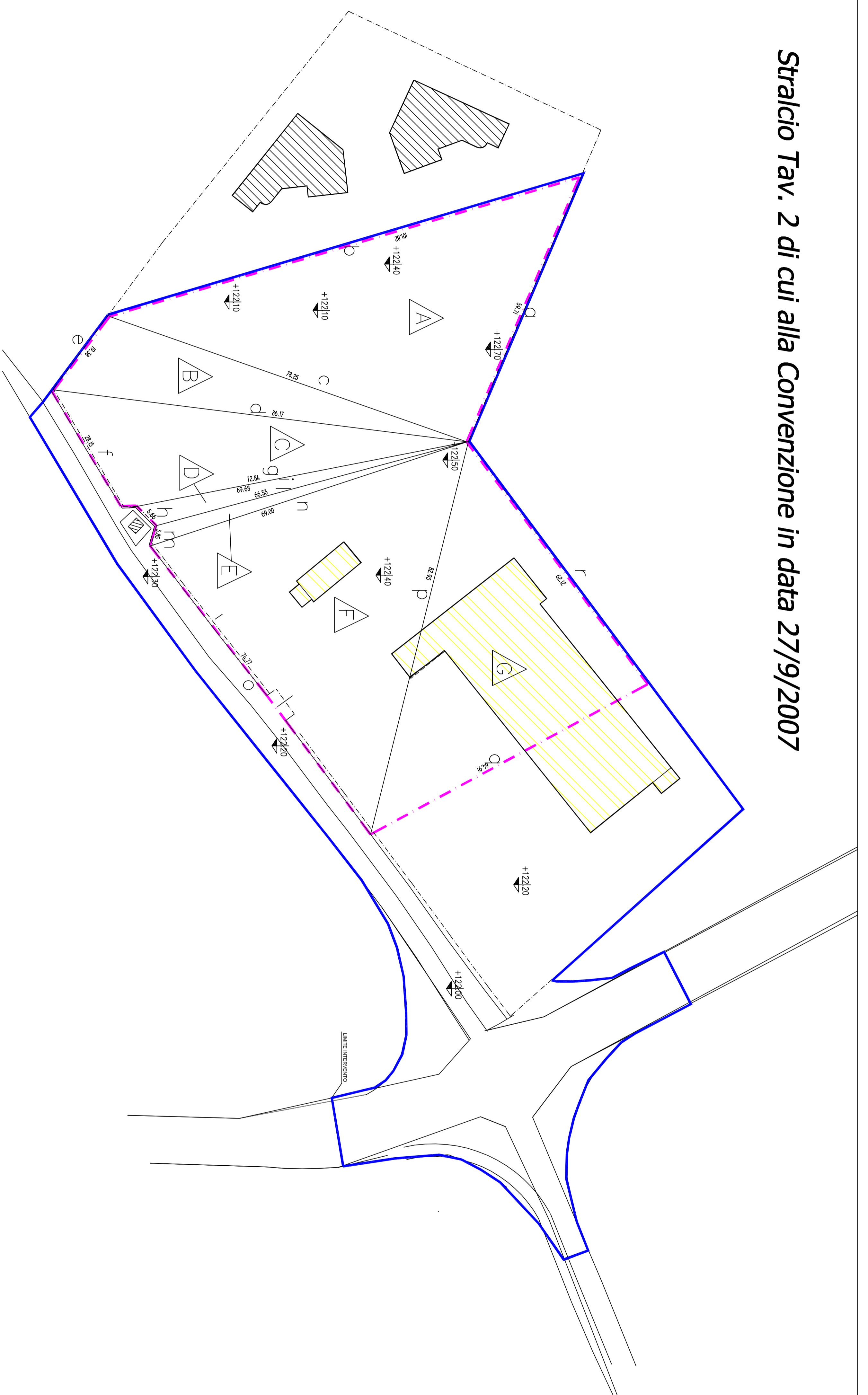

Rilievo attuale comparto

- LEGENDA :
- PERIMETRO P.L. DA P.G.T. VIGENTE
 - PERIMETRO AREA FONDIARIA
 - EDIFICI ESISTENTI

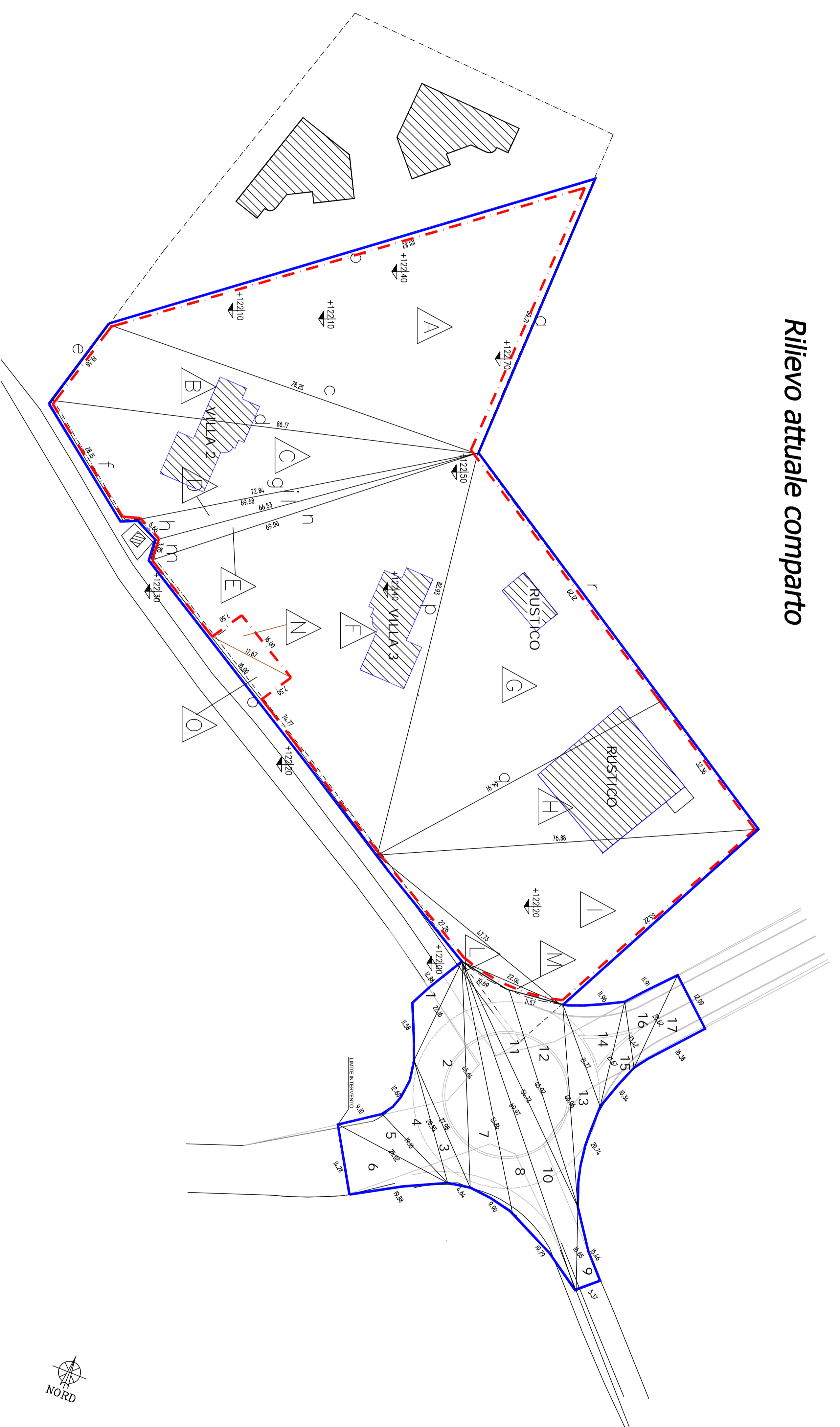

CALCOLO AREA DI PIANO ATTUATIVO
 formula utilizzata per i calcoli : $A = \frac{a \cdot \sin(\theta)}{2}$ dove $a = \sqrt{(b^2+c^2)-(b \cdot c) \cdot \cos(\theta)}$

NUMERO	AREA A	AREA B	AREA C	AREA D	AREA E	AREA F	AREA G	AREA H	AREA I	AREA L	AREA M	AREA N	AREA O	TOTALE	
A	59,71	101,52	78,25	239,78	118,89	5,428.802.14	2.329,98								
B	78,25	98,17	19,38	183,80	91,90	521.287,42	721,96								
C	98,17	28,15	72,84	187,16	80,58	940.984,14	970,05								
D	89,68	5,95	66,53	141,87	70,94	25.597,47	159,99								
E	66,53	3,85	69,00	138,38	69,69	10.004,52	100,02								
F	69,00	74,77	82,38	226,70	113,53	5.889.790,38	2.438,95								
G	82,38	64,91	62,12	208,86	104,98	3.975.462,44	1.883,95								
H	32,38	64,91	78,88	174,15	87,08	1.078.831,18	1.037,29								
I	78,88	53,22	47,73	177,63	88,93	1.573.140,78	1.254,25								
L	47,73	27,28	22,04	97,03	48,53	21.431,02	148,39								
M	22,04	10,69	11,57	44,30	22,15	295,42	17,19								
Area totale (a escluso)														TOTALE	2.465,42
N	7,58	16,00	17,67	41,17	20,58	3.800,00	60,00								
O	7,58	16,00	17,67	41,17	20,58	3.800,00	60,00								
TOTALE														11.840,25	11.840,25

NUMERO	AREA A	AREA B	AREA C	AREA D	AREA E	AREA F	AREA G	AREA H	AREA I	AREA L	AREA M	AREA N	AREA O	TOTALE	
1	11,58	12,88	22,18	46,62	23,31	3.278,61	57,27								
2	22,18	46,64	27,88	95,18	47,89	55.199,91	234,65								
3	27,88	26,55	4,64	58,17	29,09	2.777,22	52,70								
4	26,55	12,60	19,16	57,31	28,66	13.563,36	118,46								
5	19,16	26,02	8,10	53,26	28,64	5.862,14	75,25								
6	26,02	14,38	19,88	59,16	29,58	20.103,26	141,73								
7	45,94	57,89	9,96	107,40	53,73	34.893,18	188,77								
8	57,89	89,97	19,79	141,62	70,81	57.507,35	238,91								
9	18,65	5,37	15,48	37,48	18,74	1.717,68	41,44								
10	89,97	54,72	18,95	141,34	70,67	42.623,45	206,45								
11	10,68	46,92	54,42	111,33	55,67	20.025,16	151,84								
12	11,57	46,92	40,95	98,46	48,20	50.631,72	225,01								
13	40,95	20,74	21,77	82,47	41,74	13.657,74	116,44								
14	21,77	21,87	11,86	55,40	27,70	18.590,37	124,88								
15	21,67	10,34	13,42	45,43	22,72	2.790,38	52,25								
16	13,42	20,62	11,91	46,95	22,88	5.720,45	75,63								
17	20,62	12,05	18,38	46,09	24,50	9.797,21	88,85								
TOTALE														11.840,25	11.840,25

COMUNE DI POZZUOLO M/NA
 Frazione Trecella
 PROVINCIA DI MILANO

Varianti al Piano Attuativo di cui alla Convenzione in data 27/9/2007 n.1.1452 del Piano di Lotizzazione residenziale "PAV.12" quale ambito della città da consolidare residenziale del Vigente Piano delle Regole (già comparto U in zona BV del PRG allora Vigente), Via per Abbigliano

Proprietà :
 CEREA MARIA
 INVERNIZZI EMILIO
 INVERNIZZI ROBERTO
 INVERNIZZI GIOVANNI
 INVERNIZZI MARCO
 COMUNE DI POZZUOLO MARTESANA
 AGGIORNAMENTO 2016

RILIEVO DEL COMPARTO
E STATO DEI LUOGHI - superfici

DATA : Marzo 2016
 SCALA 1:500

